SITUACE POZEMNÍ KOMUNIKACE – ČÁST 1
M 1:500

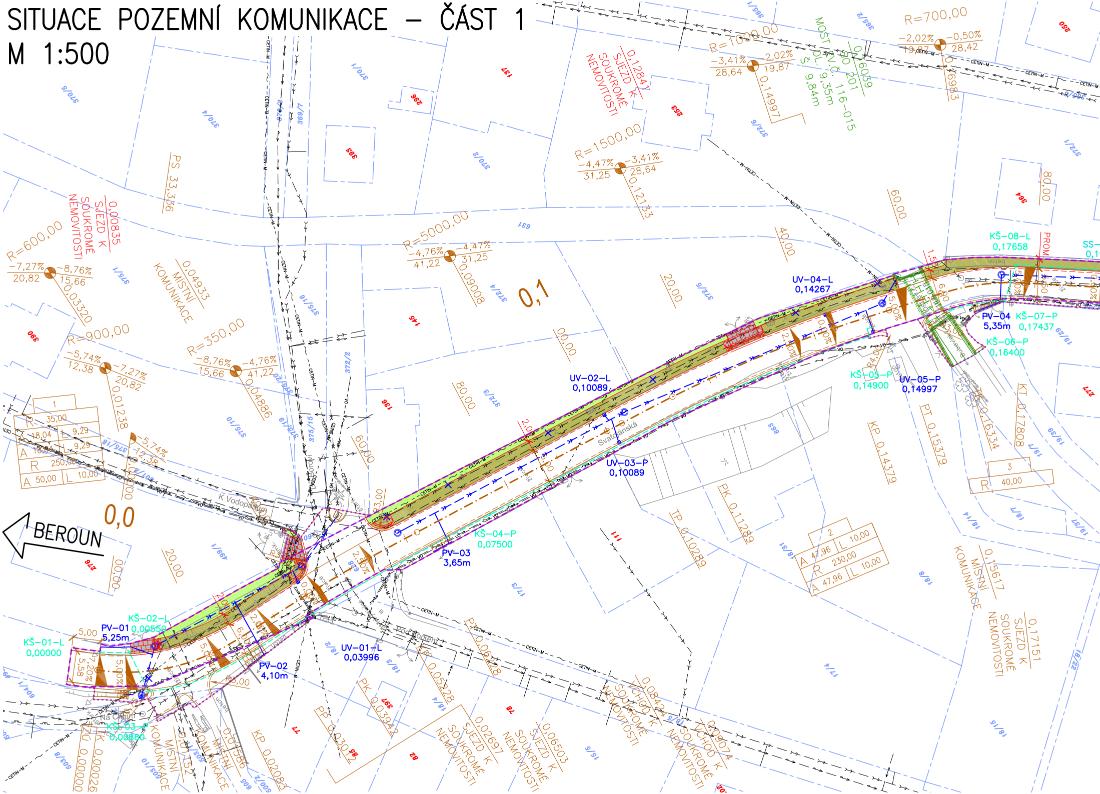
BEROUN
0,0
0,1
R=600,00
-7,27%
20,82
-8,76%
15,66
0,03320
R=900,00
-5,74%
12,38
-7,27%
20,82
0,01238
R=350,00
-8,76%
15,66
-4,76%
41,22
0,04886
R=5000,00
-4,76%
41,22
-4,47%
31,25
0,09008
R=1500,00
-4,47%
31,25
-3,41%
28,64
0,12133
R=1000,00
-3,41%
28,64
-2,02%
19,87
0,14997
R=700,00
-2,02%
19,87
-0,50%
28,42
0,16983
MOST SO 201
0,16039
EV. Č. 116-015
DL. 9,35m
Š. 9,84m
0,12847
SJEZD K SOUKROMÉ NEMOVITOSTI
0,00835
SJEZD K SOUKROMÉ NEMOVITOSTI
0,04933
MÍSTNÍ KOMUNIKACE
PS 33,336
K Vodopádům
Svatojánská
Pod Borkem
Na Chmelnici
UV-01-L
0,03996
UV-02-L
0,10089
UV-03-P
0,10089
UV-04-L
0,14267
UV-05-P
0,14997
PV-01
5,25m
PV-02
4,10m
PV-03
3,65m
PV-04
5,35m
KŠ-01-L
0,00000
KŠ-02-L
0,00550
KŠ-03-P
0,00860
KŠ-04-P
0,07500
KŠ-05-P
0,14900
KŠ-06-P
0,16400
KŠ-07-P
0,17437
KŠ-08-L
0,17658
PROM
SS-
KT 0,17808
PT 0,15379
KP 0,14379
PK 0,11289
TP 0,10289
PT 0,06228
KP 0,05228
PK 0,03042
PP 0,03042
KP 0,02083
KT 0,00000
0,01586
MÍSTNÍ KOMUNIKACE
0,01752
MÍSTNÍ KOMUNIKACE
0,00026
0,15617
MÍSTNÍ KOMUNIKACE
0,17151
SJEZD K SOUKROMÉ NEMOVITOSTI
0,16334
0,02697
SJEZD K SOUKROMÉ NEMOVITOSTI
0,06503
SJEZD K SOUKROMÉ NEMOVITOSTI
0,08424
VCHOD K SOUKROMÉ NEMOVITOSTI
0,09074
VCHOD K SOUKROMÉ NEMOVITOSTI
1
R 35,00
18,04
9,29
A 18,04
9,29
R 250,00
A 50,00
L 10,00
2
A 47,96
L 10,00
R 230,00
A 47,96
L 10,00
3
R 40,00
CETIN-M
VO
beton
20,00
40,00
60,00
80,00
00,00
5,00
5,58
7,20%
5,00%
2,00%
6,00
2,40%
3,00
1,50
6,80
276
390
398
296
137
146
136
253
260
364
277
111
77
78
82
86
397
202
370/5
370/4
370/1
370/2
369/7
372/8
372/6
372/5
372/4
372/3
372/2
372/1
375/1
375/10
375/15
375/16
375/18
375/19
691
689
499/1
604/1
603/8
603/10
18/2
18/3
18/4
18/5
15/5
17/3
17/4
18/7
18/8
18/14
18/16
18/22
18/31
19/7
19/29
19/37
19/39
366/1
366/2

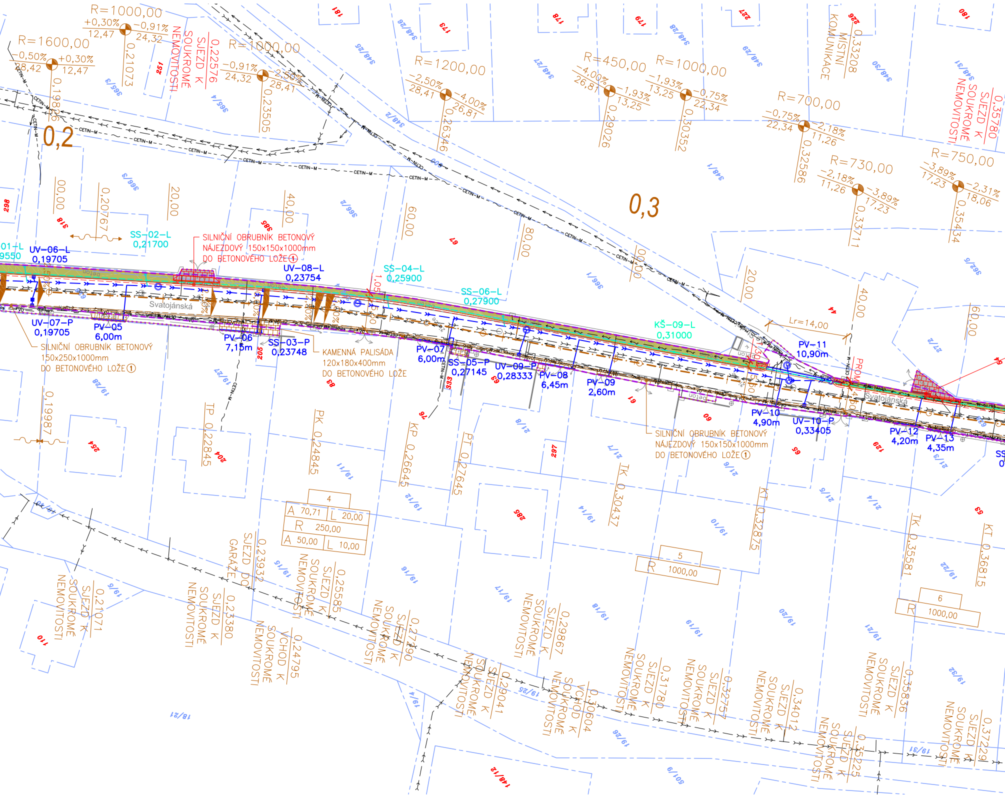
R=1000,00
+0,30%
12,47
-0,91%
24,32
0,21073
R=1600,00
-0,50%
28,42
+0,30%
12,47
0,19826
SJEZD K SOUKROMÉ NEMOVITOSTI
0,22576
R=1000,00
-0,91%
24,32
-2,50%
28,41
0,23505
R=1200,00
-2,50%
28,41
-4,00%
26,81
0,26346
R=450,00
-4,00%
26,81
-1,93%
13,25
0,29026
R=1000,00
-1,93%
13,25
-0,75%
22,34
0,30352
MÍSTNÍ KOMUNIKACE
0,33208
R=700,00
-0,75%
22,34
-2,18%
11,26
0,32586
R=730,00
-2,18%
11,26
-3,89%
17,23
0,33711
R=750,00
-3,89%
17,23
-2,31%
18,06
0,35434
SJEZD K SOUKROMÉ NEMOVITOSTI
0,35780
0,2
0,3
00,00
0,20767
20,00
40,00
60,00
80,00
00,00
20,00
40,00
60,00
SS-02-L
0,21700
UV-06-L
0,19705
SILNIČNÍ OBRUBNÍK BETONOVÝ NÁJEZDOVÝ 150x150x1000mm DO BETONOVÉHO LOŽE①
UV-08-L
0,23754
SS-04-L
0,25900
SS-06-L
0,27900
KŠ-09-L
0,31000
Lr=14,00
PV-11
10,90m
Svatojánská
UV-07-P
0,19705
PV-05
6,00m
SILNIČNÍ OBRUBNÍK BETONOVÝ 150x250x1000mm DO BETONOVÉHO LOŽE①
PV-06
7,15m
SS-03-P
0,23748
KAMENNÁ PALISÁDA 120x180x400mm DO BETONOVÉHO LOŽE
PV-07
6,00m
SS-05-P
0,27145
UV-09-P
0,28333
PV-08
6,45m
PV-09
2,60m
PV-10
4,90m
UV-10-P
0,33405
PV-12
4,20m
PV-13
4,35m
SILNIČNÍ OBRUBNÍK BETONOVÝ NÁJEZDOVÝ 150x150x1000mm DO BETONOVÉHO LOŽE①
Svatojánská
0,19987
TP 0,22845
PK 0,24845
KP 0,26645
PT 0,27645
TK 0,30437
KT 0,32875
TK 0,35581
KT 0,36815
4
A 70,71
L 20,00
R 250,00
A 50,00
L 10,00
5
R 1000,00
6
R 1000,00
SJEZD K SOUKROMÉ NEMOVITOSTI
0,21071
SJEZD K SOUKROMÉ NEMOVITOSTI
0,23380
SJEZD DO GARÁŽE
0,23932
VCHOD K SOUKROMÉ NEMOVITOSTI
0,24795
SJEZD K SOUKROMÉ NEMOVITOSTI
0,25585
SJEZD K SOUKROMÉ NEMOVITOSTI
0,27290
SJEZD K SOUKROMÉ NEMOVITOSTI
0,29041
SJEZD K SOUKROMÉ NEMOVITOSTI
0,29867
VCHOD K SOUKROMÉ NEMOVITOSTI
0,30604
SJEZD K SOUKROMÉ NEMOVITOSTI
0,31780
SJEZD K SOUKROMÉ NEMOVITOSTI
0,32757
SJEZD K SOUKROMÉ NEMOVITOSTI
0,34012
SJEZD K SOUKROMÉ NEMOVITOSTI
0,35225
SJEZD K SOUKROMÉ NEMOVITOSTI
0,35836
SJEZD K SOUKROMÉ NEMOVITOSTI
0,37229
CETIN-M
beton
181
173
178
179
227
226
180
251
348/26
348/27
348/28
348/29
348/30
348/31
348/2
348/1
366/3
366/4
366/2
366/1
362/6
298
318
385
67
44
206
333
68
69
61
60
65
129
254
204
287
285
76
63
110
27/2
21/3
21/4
21/5
21/6
21/7
21/8
19/5
19/10
19/11
19/12
19/14
19/15
19/16
19/17
19/18
19/19
19/20
19/21
19/22
19/25
19/26
19/27
19/28
19/31
19/32
19/4
19/40
18/21
148/12
601/9

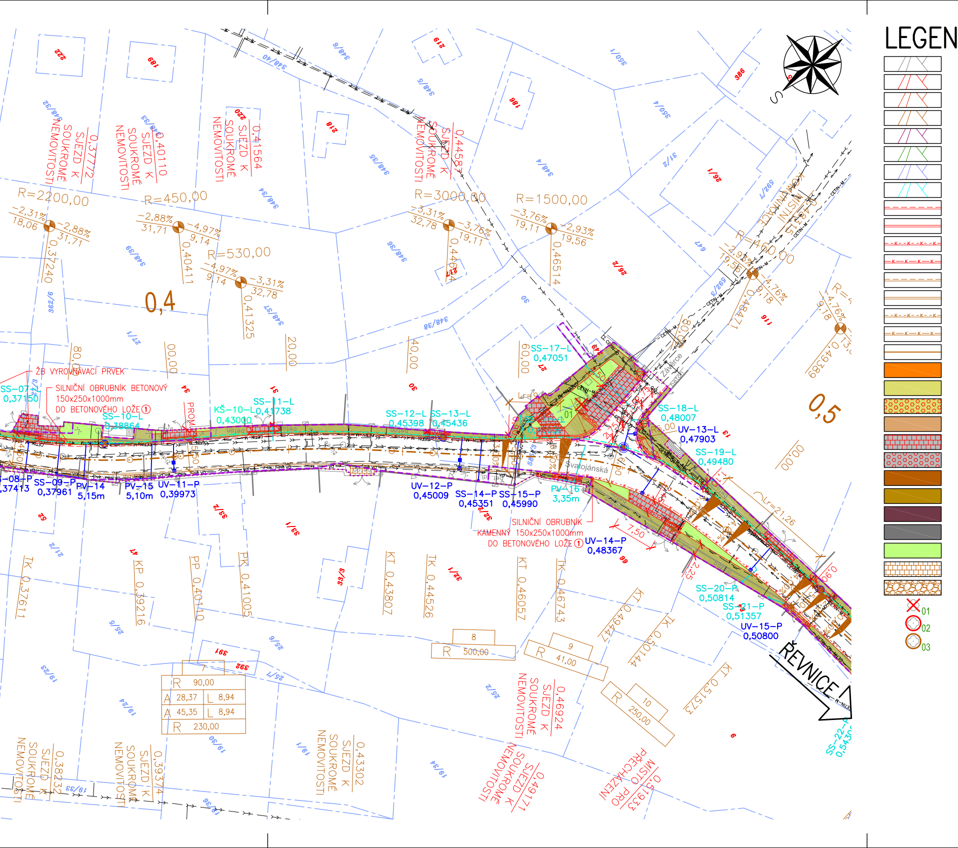
LEGEN
01
02
03
S
ŘEVNICE
Svatojánská
ŽB VYROVNÁVACÍ PRVEK
SILNIČNÍ OBRUBNÍK BETONOVÝ 150x250x1000mm DO BETONOVÉHO LOŽE ①
SILNIČNÍ OBRUBNÍK KAMENNÝ 150x250x1000mm DO BETONOVÉHO LOŽE ①
SS-07-L 0,37150
SS-08-P 0,37413
SS-09-P 0,37961
PV-14 5,15m
PV-15 5,10m
UV-11-P 0,39973
SS-10-L 0,38864
KŠ-10-L 0,43000
SS-11-L 0,41738
SS-12-L 0,45398
SS-13-L 0,45436
UV-12-P 0,45009
SS-14-P 0,45351
SS-15-P 0,45990
PV-16 3,35m
SS-17-L 0,47051
SS-18-L 0,48007
UV-13-L 0,47903
SS-19-L 0,49480
UV-14-P 0,48367
SS-20-P 0,50814
SS-21-P 0,51357
UV-15-P 0,50800
SS-22-P 0,5430
R=2200,00
R=450,00
R=3000,00
R=1500,00
R=530,00
R=4
-2,31% 18,06
-2,88% 31,71
-2,88% 31,71
-4,97% 9,14
-4,97% 9,14
-3,31% 32,78
-3,31% 32,78
-3,76% 19,11
-3,76% 19,11
-2,93% 19,56
-2,93% 19,56
-4,76% 9,18
-4,76% 9,18
0,37240
0,40411
0,41325
0,44
0,46514
0,48471
0,49389
0,4
0,5
80,00
00,00
20,00
40,00
60,00
00,00
0,37772 SJEZD K SOUKROMÉ NEMOVITOSTI
0,4010 SJEZD K SOUKROMÉ NEMOVITOSTI
0,41564 SJEZD K SOUKROMÉ NEMOVITOSTI
0,4458 SJEZD K SOUKROMÉ NEMOVITOSTI
0,38232 SJEZD K SOUKROMÉ NEMOVITOSTI
0,39374 SJEZD K SOUKROMÉ NEMOVITOSTI
0,43302 SJEZD K SOUKROMÉ NEMOVITOSTI
0,46924 SJEZD K SOUKROMÉ NEMOVITOSTI
0,49171 SJEZD K SOUKROMÉ NEMOVITOSTI
0,51933 MÍSTO PRO PŘECHÁZENÍ
0,43115 MÍSTNÍ KOMUNIKACE
TK 0,37611
KP 0,39216
PP 0,40110
PK 0,41005
KT 0,43807
TK 0,44526
KT 0,46057
TK 0,46743
KT 0,49442
TK 0,50144
KT 0,51573
Lr=21,26
7,50
2,25
0,90
R5,00
8 R 500,00
9 R 41,00
10 R 250,00
7
R 90,00
A 28,37 L 8,94
A 45,35 L 8,94
R 230,00
PROM
Závěrce
beton
CETIN-M
222
189
220
219
218
186
386
348/40
348/6
348/5
348/4
348/36
348/34
348/39
348/38
348/37
348/33
348/32
350/1
350/4
31/2
26/1
26/2
30
27/1
27
31
34
30
647
592/7
592/5
116
13
33/2
33/1
33/3
32/1
32/3
52
21/2
47
25/5
25/6
25/1
25/2
391
392
19/23
19/24
19/30
19/1
19/34
19/33
19/36
96
9
362/6
149

DA:

STÁVAJÍCÍ STAV
NOVÝ STAV
NOVÝ STAV
NOVÝ STAV
NOVÝ STAV
NOVÝ STAV
NOVÝ STAV
NOVÉ VODOROVNÉ DOPRAVNÍ ZNAČENÍ
NOVÝ SILNIČNÍ OBRUBNÍK BETONOVÝ 150x250x1000mm
NOVÝ SILNIČNÍ OBRUBNÍK BETONOVÝ NÁJEZDOVÝ 150x150x1000mm
NOVÝ SILNIČNÍ OBRUBNÍK KAMENNÝ 150x250x1000mm
NOVÝ SILNIČNÍ OBRUBNÍK KAMENNÝ NÁJEZDOVÝ 150x150x1000mm
NOVÝ SILNIČNÍ OBRUBNÍK BETONOVÝ 150x250x1000mm
NOVÝ SILNIČNÍ OBRUBNÍK BETONOVÝ NÁJEZDOVÝ 150x150x1000mm
NOVÝ SILNIČNÍ OBRUBNÍK KAMENNÝ 150x250x1000mm
NOVÝ SILNIČNÍ OBRUBNÍK KAMENNÝ NÁJEZDOVÝ 150x150x1000mm
NOVÁ CHRÁNIČKA VODOVODU (KSÚS SK)
NOVÁ ASFALTOBETONOVÁ VOZOVKA – NAPOJENÍ NA STÁVAJÍCÍ STAV V RÁMCI ASFALTOVÝCH VRSTEV VOZOVKY
NOVÁ KAMENNÁ DLAŽBA TL. 60mm (ŽULOVÉ ODSEKY)
NOVÁ RELIÉFNÍ KAMENNÁ DLAŽBA TL. 60mm
NOVÁ ROVINNÁ KAMENNÁ DLAŽBA TL. 60mm
NOVÁ DLAŽBA Z ŽULOVÝCH KOSTEK TL. 80mm
NOVÁ RELIÉFNÍ KAMENNÁ DLAŽBA TL. 80mm
NOVÁ ROVINNÁ KAMENNÁ DLAŽBA TL. 80mm
PŘESKLÁDÁNÍ STÁVAJÍCÍ BETONOVÉ DLAŽBY
NOVÝ ŽB VYROVNÁVACÍ PRVEK
NOVÁ KAMENNÁ PALISÁDA 120x180x400/800mm
NOVÁ ZELEŇ + OHUMUSOVÁNÍ
NOVÁ KAMENNÁ DLAŽBA
NOVÁ KAMENNÁ DLAŽBA DO BETONOVÉHO LOŽE
STÁVAJÍCÍ STROM (POROST) URČENÝ KE KÁCENÍ S ČÍSELNÝM OZNAČENÍM (OBEC SRBSKO)
OCHRANA STÁVAJÍCÍHO STROMU (POROSTU) S ČÍSELNÝM OZNAČENÍM (OBEC SRBSKO)
OCHRANA STÁVAJÍCÍHO STROMU (POROSTU) S ČÍSELNÝM OZNAČENÍM (KSÚS SK)

LEGENDA KATASTRU:

– – —– – –	HRANICE PARCELY KATASTRU NEMOVITOSTÍ
18/2	ČÍSLO POZEMKOVÉ PARCELY KATASTRU NEMOVITOSTÍ
13	ČÍSLO STAVEBNÍ PARCELY KATASTRU NEMOVITOSTÍ
- - - - - - -	HRANICE TRVALÝCH ZÁBORŮ
....	HRANICE DOČASNÝCH ZÁBORŮ

DRUHY POUŽITÝCH BETONŮ:

① BETON ČSN EN 206+A1 C20/25–XF3 (CZ)–Cl 1,0–Dmax 22–S3 BETONOVÉ LOŽE

LEGENDA INŽENÝRSKÝCH SÍTÍ:

– »— — »— –	STÁVAJÍCÍ KANALIZACE DEŠŤOVÁ, PODZEMNÍ, NEOVĚŘENÁ (OBEC SRBSKO)
– »— ✕ »— –	RUŠENÁ KANALIZACE DEŠŤOVÁ (OBEC SRBSKO)
– »— — »— –	NOVÁ KANALIZACE DEŠŤOVÁ (OBEC SRBSKO)
– → — → –	NOVÝ VODOVOD (VAK BEROUN, a.s.)
✕	RUŠENÁ ULIČNÍ VPUST (KSÚS SK)
✕	RUŠENÝ STŘEŠNÍ SVOD (OBEC SRBSKO)
UV–15–P 0,50998	NOVÁ ULIČNÍ VPUST–ČÍSLO–VPRAVO SE STANIČENÍM A PŘÍPOJKOU (KSÚS SK)
PV–16 3,35m	NOVÁ PRAHOVÁ VPUST–ČÍSLO–DÉLKA S PŘÍPOJKOU (KSÚS SK)
PV–16 3,35m	NOVÁ PRAHOVÁ VPUST–ČÍSLO–DÉLKA S PŘÍPOJKOU (OBEC SRBSKO)
– – – – – – –	NOVÁ PODÉLNÁ DRENÁŽ (KSÚS SK)
KŠ–09–L 0,43000	NOVÁ KONTROLNÍ ŠACHTA–ČÍSLO–VLEVO SE STANIČENÍM (KSÚS SK)
SS–03–P 0,37413	NOVÝ STŘEŠNÍ SVOD–ČÍSLO–VLEVO SE STANIČENÍM (KSÚS SK)
SS–06–L 0,16206	NOVÝ STŘEŠNÍ SVOD–ČÍSLO–VLEVO SE STANIČENÍM (OBEC SRBSKO)

SEZNAM STAVEBNÍCH OBJEKTŮ:

SO 101 - SILNICE II/116 A III/11614
SO 102 - SILNICE III/11614
SO 103 - VEŘEJNÝ PROSTOR - UL. SVATOJANSKÁ, V CHALOUPKÁCH A NÁVES U LÍPY
SO 104 - VEŘEJNÝ PROSTOR - UL. ZA VODOU
SO 201 - MOST EV.Č. 116-015
SO 301 - DEŠŤOVÁ KANALIZACE
SO 401 - VEŘEJNÉ OSVĚTLENÍ
SO 501 - PŘELOŽKA STL PLYNOVODU

SEZNAM SOUVISEJÍCÍCH STAVEB:

STAVBA - "PŘELOŽKA SILOVÉHO VEDENÍ NN, SRBSKO"
STAVBA - "PŘELOŽKA SDĚLOVACÍHO VEDENÍ, SRBSKO"

SEZNAM NAVAZUJÍCÍCH STAVEB:

STAVBA - "ÚPRAVA VEŘEJNÝCH PROSTRANSTVÍ, SRBSKO"
STAVBA - "OPRAVA POVRCHU KOMUNIKACE V UL. POD BORKEM, SRBSKO"
STAVBA - "NOVOSTAVBA RD NA P.P.Č 18/8 A ST.P.Č. 663, K.Ú. SRBSKO U KARLŠTEJNA"
STAVBA - "OPTIMALIZACE TRATI KARLŠTEJN (MIMO) - BEROUN (MIMO)"
STAVBA - "PARKOVIŠTĚ U NÁDRAŽÍ, SRBSKO"

POZNÁMKY:

① PRO ZPŘEHLEDNĚNÍ NEJSOU NA VÝKRESE ZOBRAZENY A ZAKÓTOVÁNY NĚKTERÉ VIDITELNÉ HRANY.

② VÝKRES A PŘÍLOHA PROJEKTOVÉ DOKUMENTACE "D.1.1.1 – TECHNICKÁ ZPRÁVA" OBSAHUJE VEŠKERÉ NÁLEŽITOSTI PŘÍLOHY "D.1.1.2.8 – SOUŘADNICE HLAVNÍCH BODŮ", KTERÁ PROTO NENÍ SOUČÁSTÍ PROJEKTOVÉ DOKUMENTACE.

SCHÉMA:

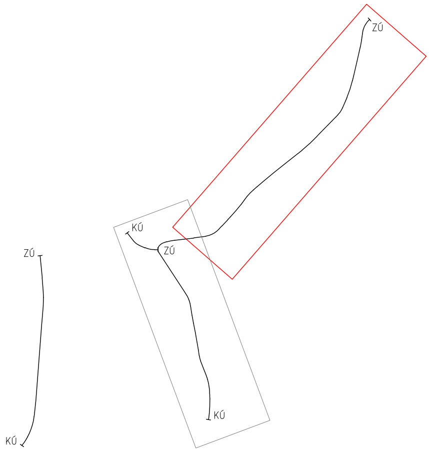
ZÚ
ZÚ
KÚ
ZÚ
KÚ
KÚ

ČÁST D.1

SO 103

Souřadnicový systém S–JTSK, Výškový systém Bpv

Zhotovitel PD: PRAGOPROJEKT, a.s., K Ryšánce 1668/16, 147 54 Praha 4, IČ: 45272387, www.pragoprojekt.cz, datová schránka: 4kifr54
Zpracovatelský útvar: Ateliér Praha I – K Ryšánce 1668/16, 147 54 Praha 4, Tel.: 226 066 111, E–mail: mailbox@pragoprojekt.cz

Navrhl/vypracoval: podpis:	Zodpovědný projektant: podpis:	Ředitel ateliéru Praha I: Ing. Vladimír KONÍČEK	PRAGOPROJEKT
Technická kontrola: podpis:	Hlavní projektant: podpis:		

Podzhotovitel PD: IM–PROJEKT, Inženýrské a mostní konstrukce, s.r.o., Vodní 970/1, 602 00 Brno, IČ: 27689328, Tel.: 533 446 080–2, E–mail: im–projekt@im–projekt.cz, www.im–projekt.cz

Navrhl/vypracoval: Ing. Martin MEJZLÍK podpis:	Zodpovědný projektant: Ing. Miroslav TOBEK podpis:	Jednatel společnosti: Ing. Martin VAŠÁK	IM PROJEKT
Technická kontrola: Ing. Miroslav TOBEK podpis:	Hlavní projektant: Ing. Miroslav TOBEK podpis:	Zakázkové číslo: 2019676	

Kraj:	STŘEDOČESKÝ	Číslo zakázky:	19–325–0
Místo stavby:	K.Ú. SRBSKO U KARLŠTEJNA	Číslo akce:	06–430
Objednatel:	KSÚS STŘEDOČESKÉHO KRAJE, P.O., ZBOROVSKÁ 11, 150 21 PRAHA 5	Datum:	03/2020
Název stavby:		Formát:	9xA4
	II/116 A III/11614 SRBSKO, PRŮTAH	Měřítko:	1:500
Objekt:	VEŘEJNÝ PROSTOR – UL. SVATOJANSKÁ, V CHALOUPKÁCH A NÁVES U LÍPY	Stupeň: DÚR	Souprava:
Příloha:	SITUACE POZEMNÍ KOMUNIKACE - ČÁST 1	Číslo přílohy: D.1.1.2.1.01	